La chanson de Prévert

(Version pour choeur à 3 voix)

Paroles et musique : **Serge Gainsbourg** (1928 - 1991)

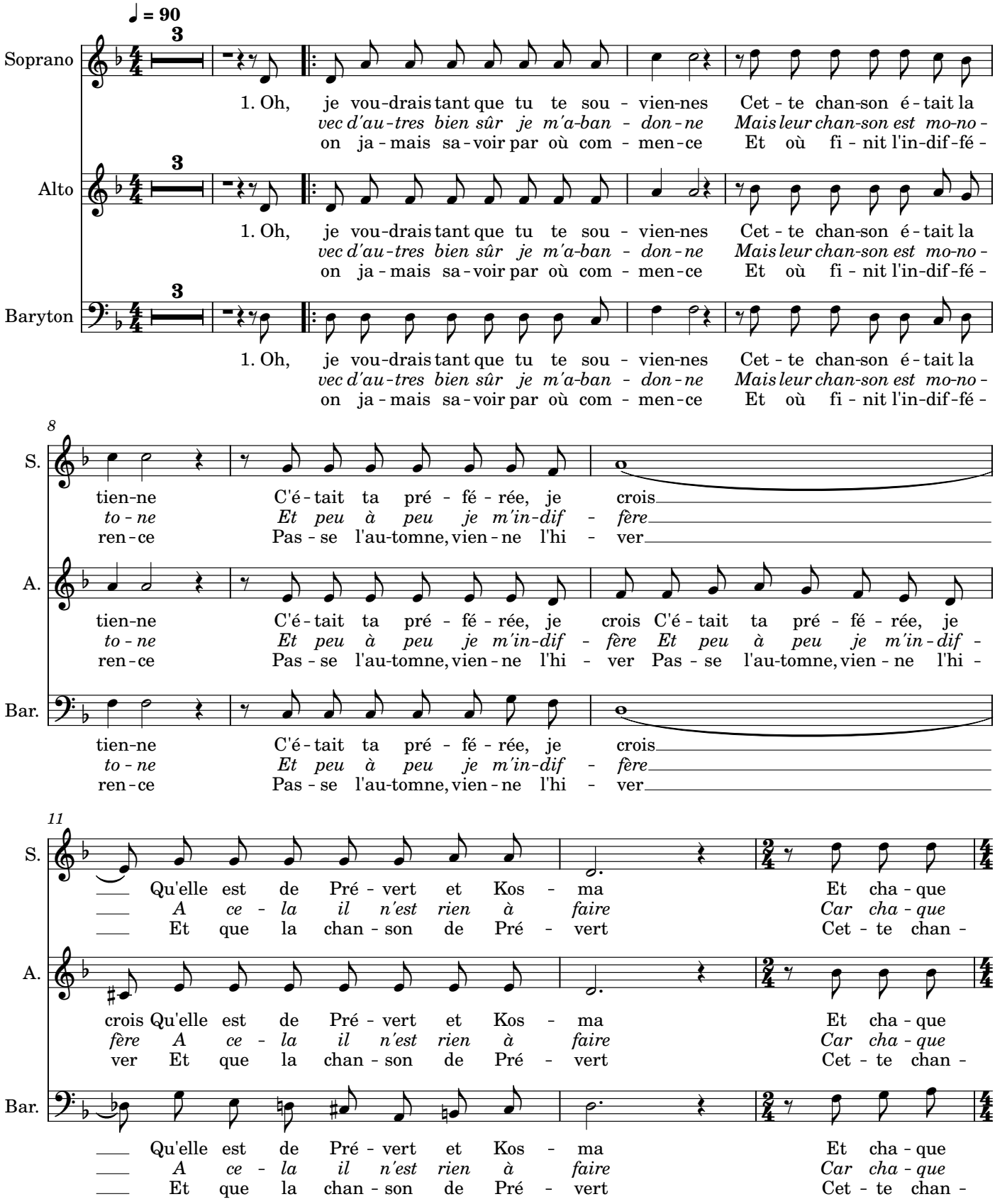

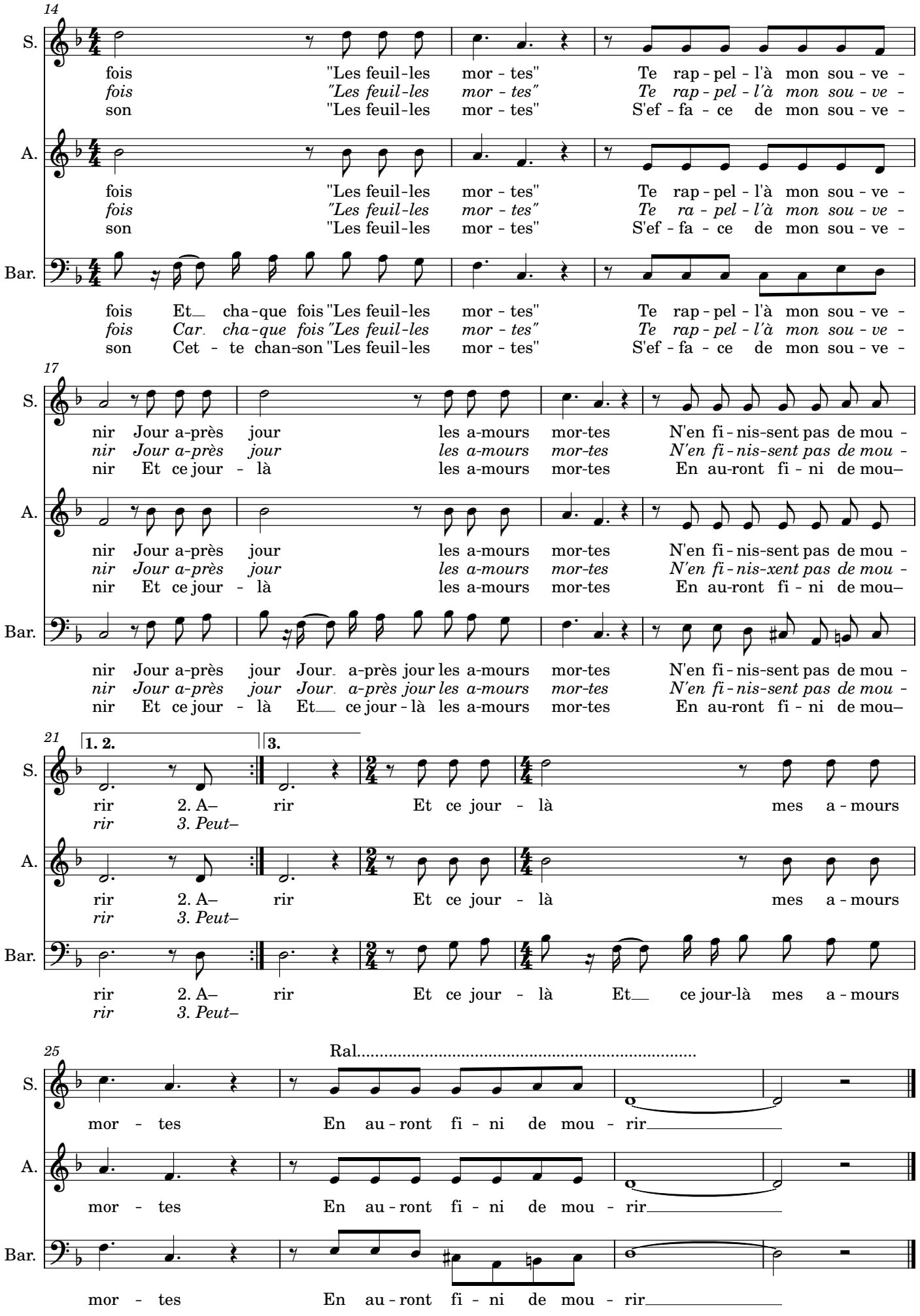
14
S.
A.
Bar.
fois "Les feuil-les mor - tes" Te rap - pel - l'à mon sou - ve -
fois "Les feuil-les mor - tes" Te rap - pel - l'à mon sou - ve -
son "Les feuil-les mor - tes" S'ef - fa - ce de mon sou - ve -
fois "Les feuil-les mor - tes" Te ra - pel - l'à mon sou - ve -
fois Et cha - que fois "Les feuil-les mor - tes" Te rap - pel - l'à mon sou - ve -
fois Car cha - que fois "Les feuil-les mor - tes" Te rap - pel - l'à mon sou - ve -
son Cet - te chan-son "Les feuil-les mor - tes" S'ef - fa - ce de mon sou - ve -
17
nir Jour a-près jour les a-mours mor-tes N'en fi - nis-sent pas de mou -
nir Et ce jour - là les a-mours mor-tes En au-ront fi - ni de mou–
nir Jour a-près jour les a-mours mor-tes N'en fi - nis-xent pas de mou -
nir Jour a-près jour Jour a-près jour les a-mours mor-tes N'en fi - nis-sent pas de mou -
21
1. 2.
3.
rir 2. A– rir Et ce jour - là mes a - mours
rir 3. Peut–
rir 2. A– rir Et ce jour - là Et ce jour-là mes a - mours
25
Ral.....
mor - tes En au - ront fi - ni de mou - rir