Je vole

Version Louane dans le film "La famille Bélier"

Paroles : **Michel Sardou** et **Pierre Billon**
Musique : **Michel Sardou**
Version Louane : adaptation par l'équipe du film "La famille Bélier"

Arrangement pour choeur :
Calli Fiseni et **Gérard Thouy**

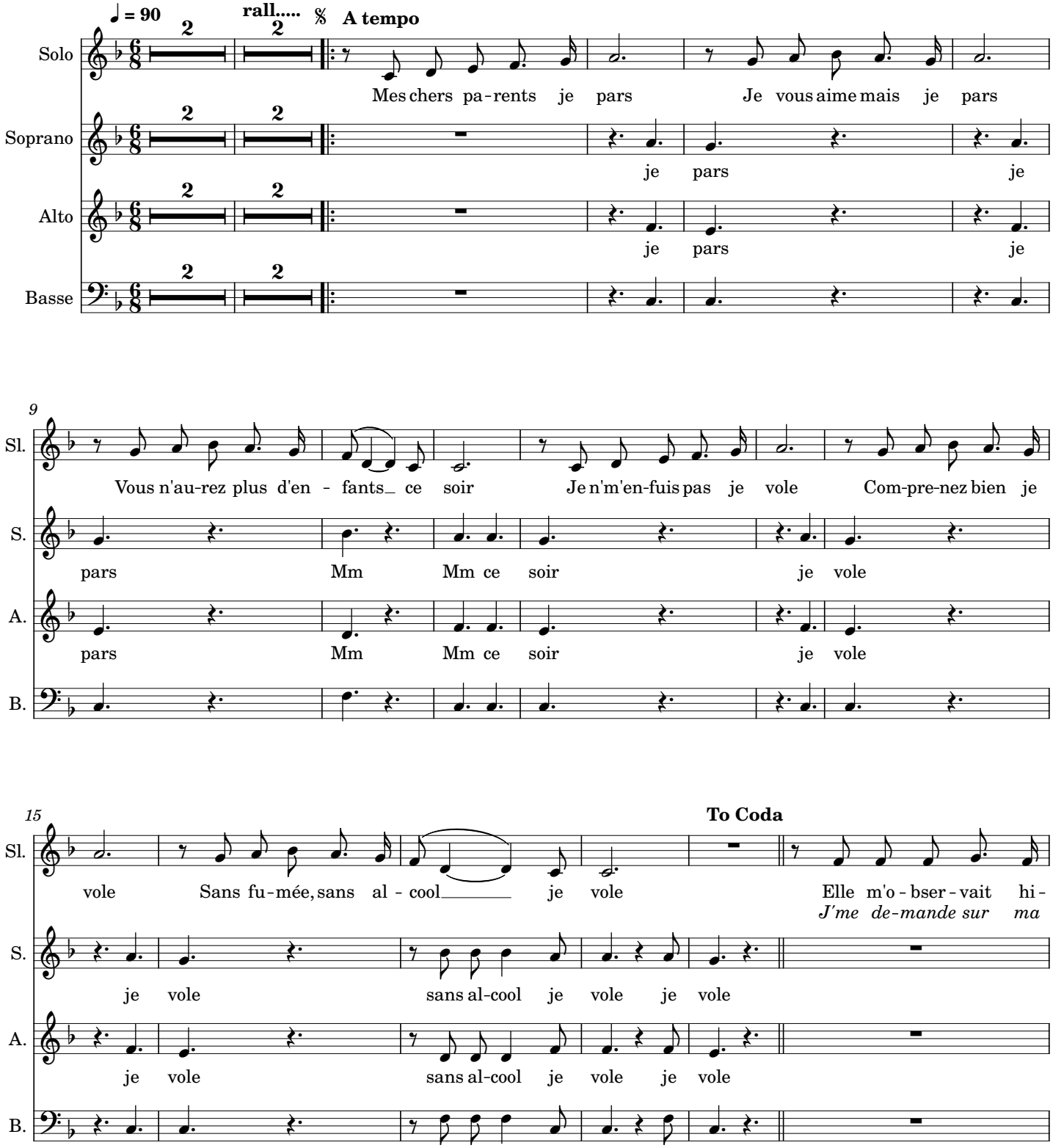

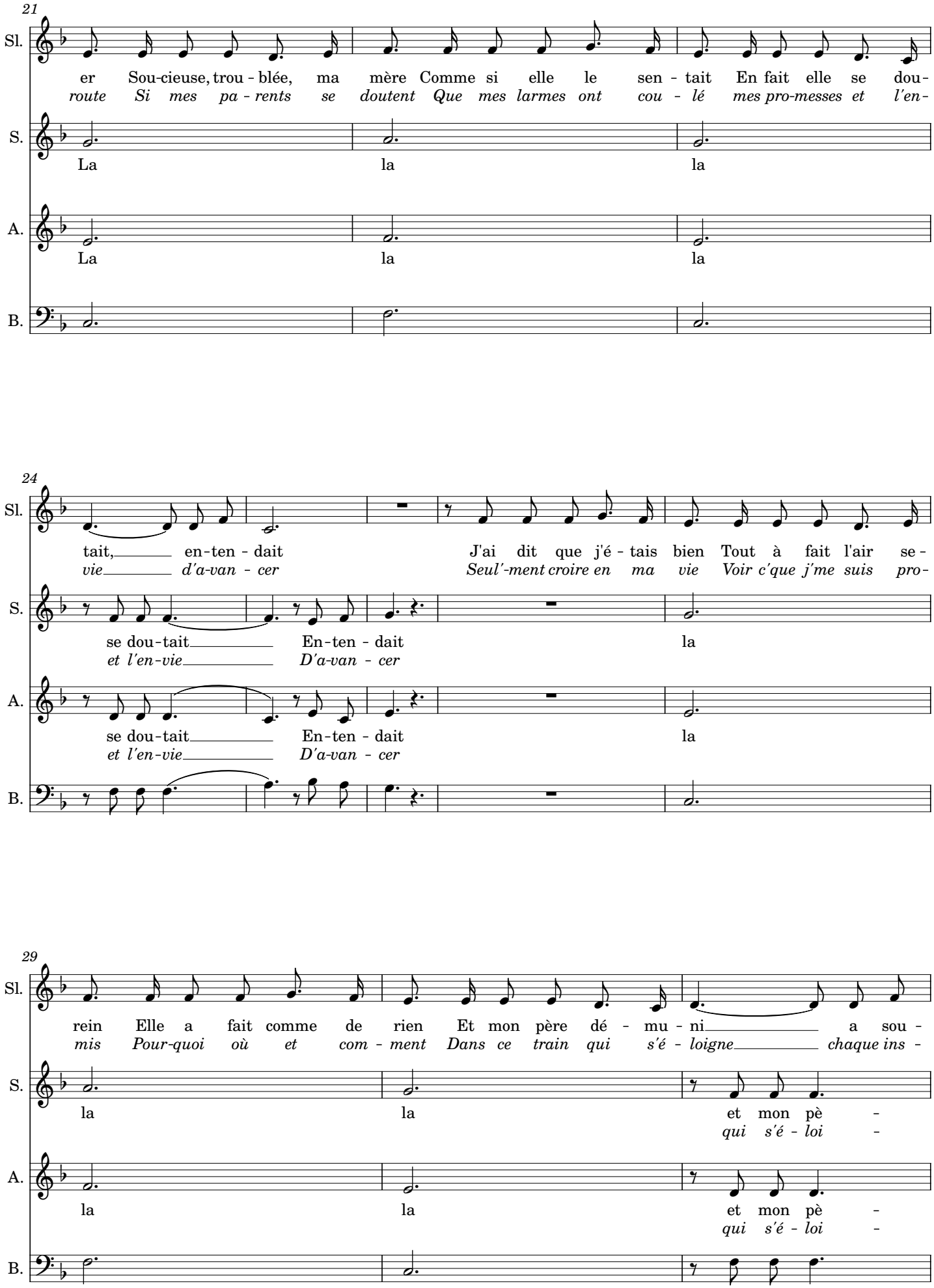
21
Sl.
er Sou-cieuse, trou - blée, ma mère Comme si elle le sen - tait En fait elle se dou-
route Si mes pa - rents se doutent Que mes larmes ont cou - lé mes pro-messes et l'en-
S.
La la la
A.
La la la
B.
24
Sl.
tait, en-ten - dait J'ai dit que j'é - tais bien Tout à fait l'air se -
vie d'a-van - cer Seul'-ment croire en ma vie Voir c'que j'me suis pro-
S.
se dou-tait En-ten - dait la
et l'en-vie D'a-van - cer
A.
se dou-tait En-ten - dait la
et l'en-vie D'a-van - cer
B.
29
Sl.
rein Elle a fait comme de rien Et mon père dé - mu - ni a sou -
mis Pour-quoi où et com - ment Dans ce train qui s'é - loigne chaque ins -
S.
la la et mon pè -
qui s'é - loi -
A.
la la et mon pè -
qui s'é - loi -
B.

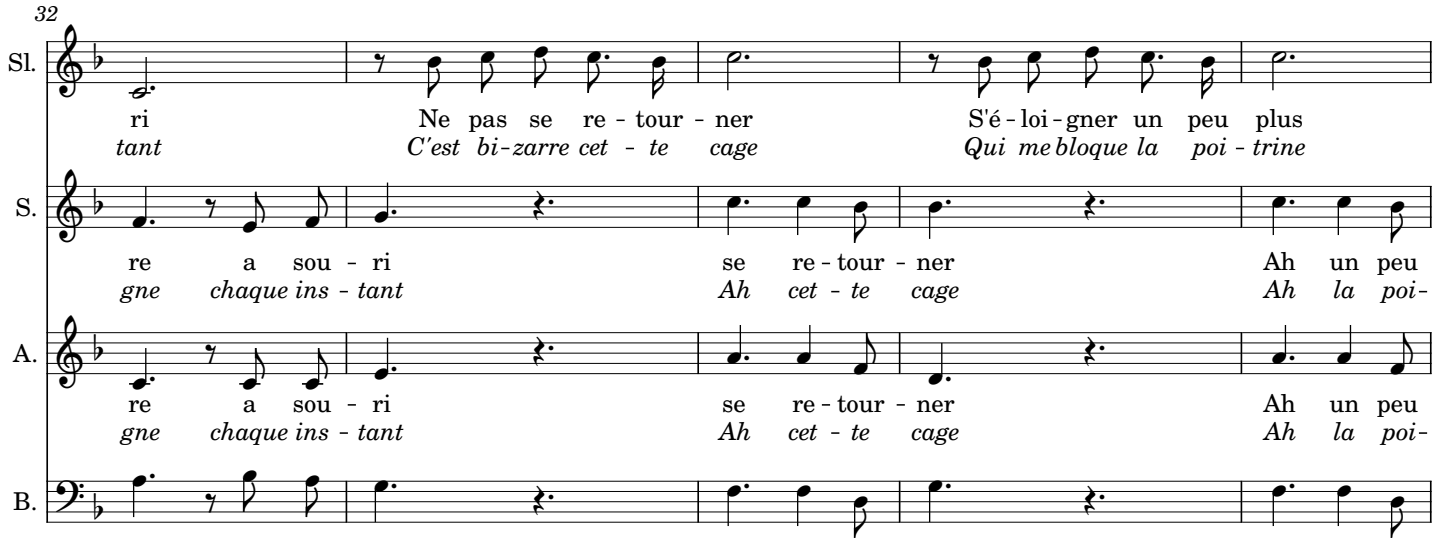
32
Sl.
ri Ne pas se re - tour - ner S'é - loi - gner un peu plus
tant C'est bi - zarre cet - te cage Qui me bloque la poi - trine
S.
re a sou - ri se re - tour - ner Ah un peu
gne chaque ins - tant Ah cet - te cage Ah la poi -
A.
re a sou - ri se re - tour - ner Ah un peu
gne chaque ins - tant Ah cet - te cage Ah la poi -
B.

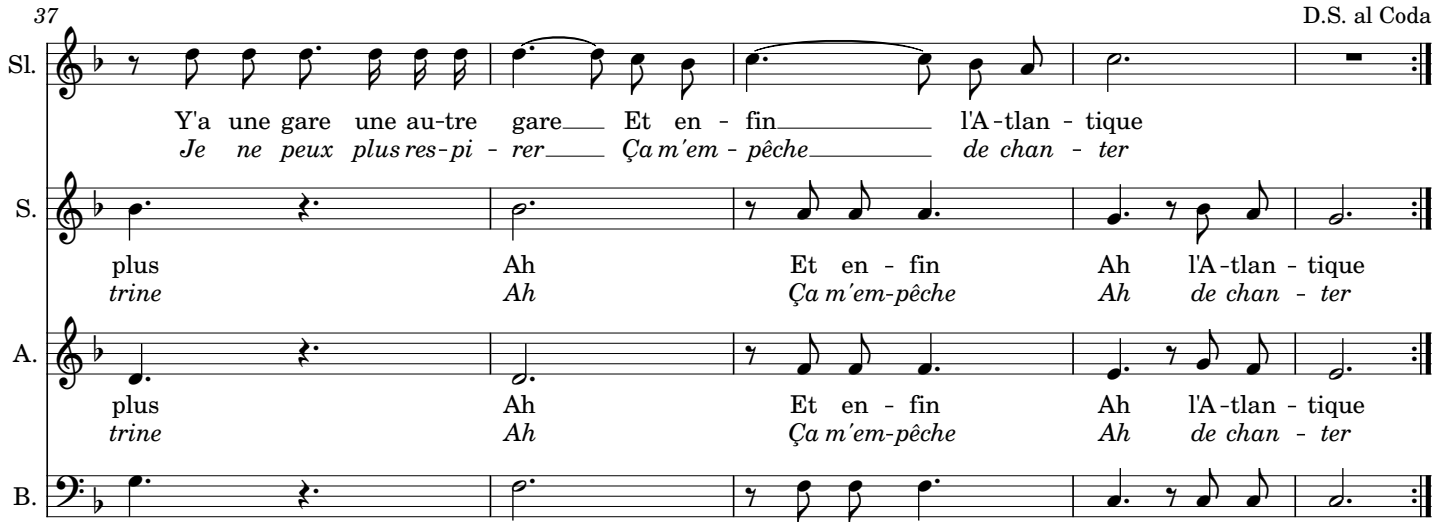
37
D.S. al Coda
Sl.
Y'a une gare une au-tre gare Et en - fin l'A - tlan - tique
Je ne peux plus res - pi - rer Ça m'em - pêche de chan - ter
S.
plus Ah Et en - fin Ah l'A - tlan - tique
trine Ah Ça m'em - pêche Ah de chan - ter
A.
plus Ah Et en - fin Ah l'A - tlan - tique
trine Ah Ça m'em - pêche Ah de chan - ter
B.

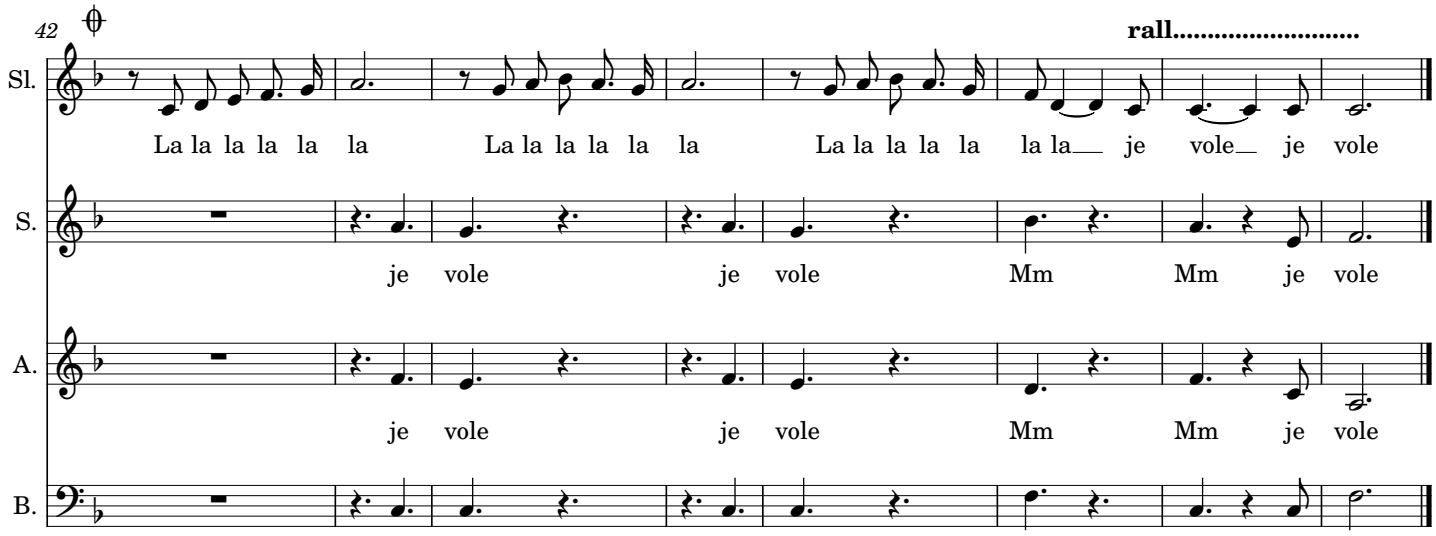
42
rall.....
Sl.
La la la la la la La la la la la la La la la la la la la je vole je vole
S.
je vole je vole Mm Mm je vole
A.
je vole je vole Mm Mm je vole
B.